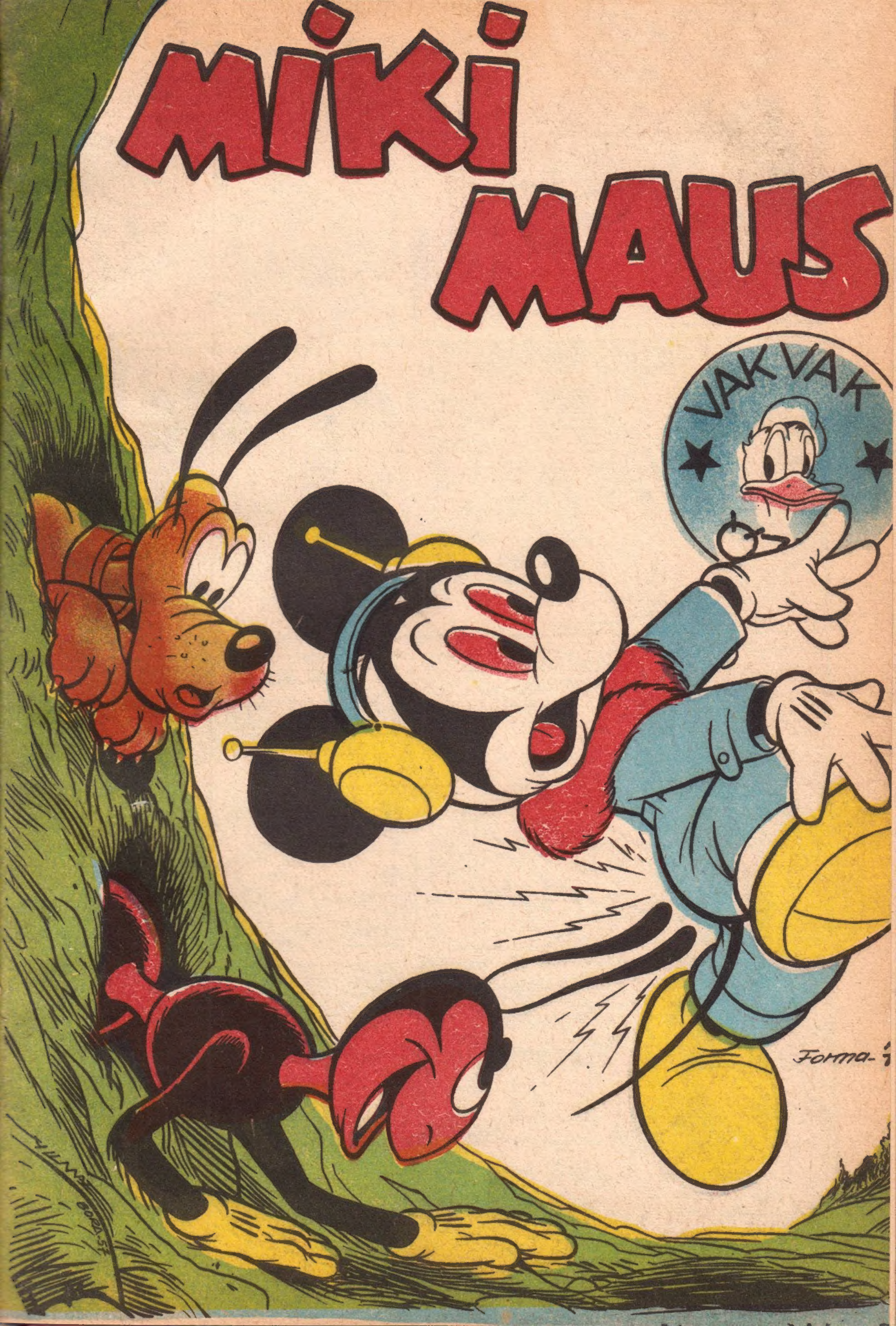
MIKI MAUS
VAK VAK

GEÇEN SAYIDAN DEVAM-

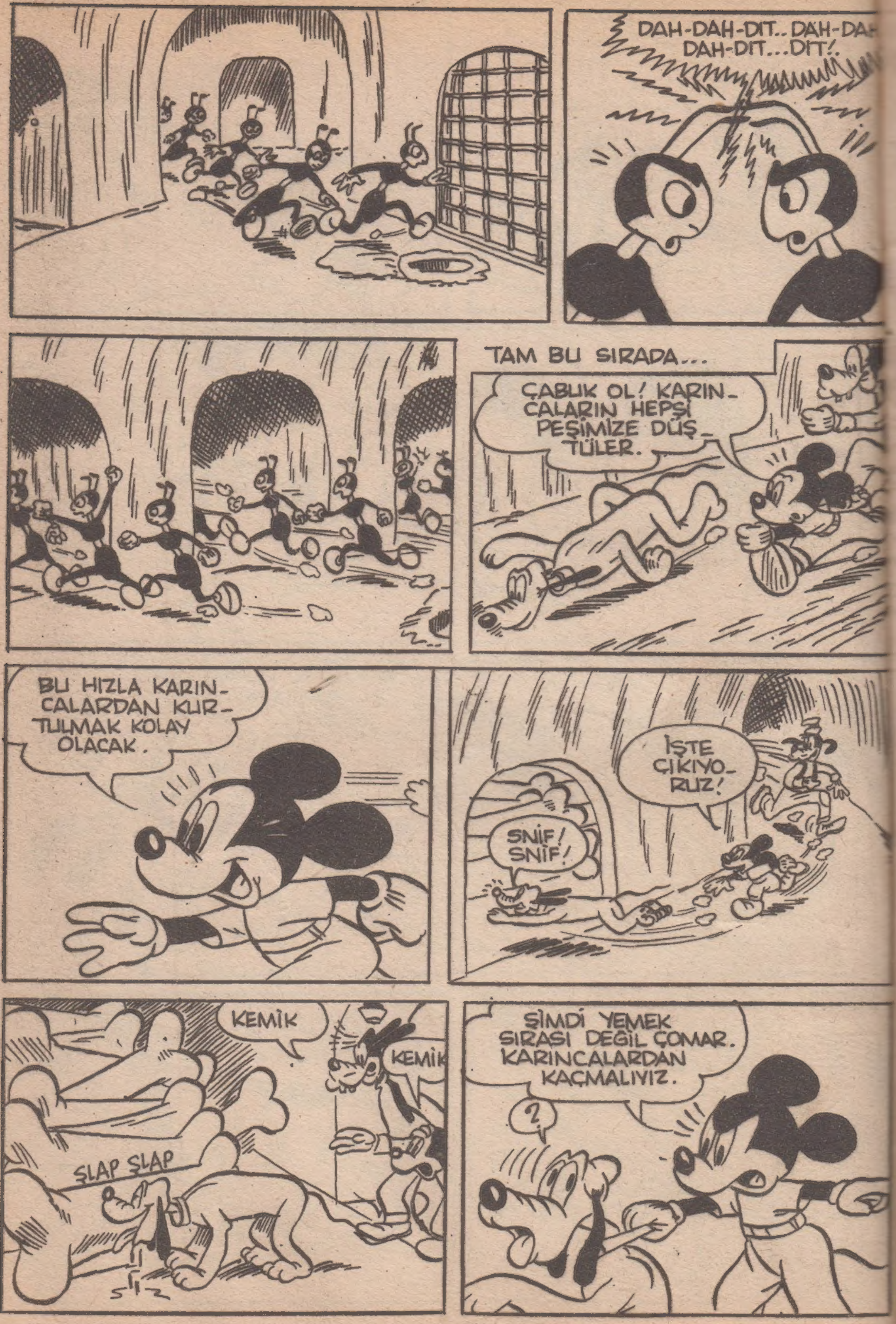
DAH-DAH-DIT.. DAH-DAH
DAH-DIT...DIT!.
TAM BU SIRADA...
ÇABUK OL! KARIN-CALARIN HEPSİ PEŞİMİZE DÜŞ-TÜLER.
BU HIZLA KARIN-CALARDAN KUR-TULMAK KOLAY OLACAK.
İŞTE ÇIKIYO-RUZ!
SNİF! SNİF!
KEMİK
KEMİK
ŞLAP ŞLAP
ŞİMDİ YEMEK SIRASI DEĞİL ÇOMAR. KARINCALARDAN KAÇMALIYIZ.
?

ŞİMDİ KAFANI ÇALIŞTIRMALISIN! DIŞARI ÇIKINCA SANA BOL BOL KEMİK VAR.
DAH..DI-DI-DIT.. DIT.. DI-DAH-DIT.. DIT!
DA-DIT
BUZZ
DI-DIT!
DAH!
ÇOMAR KILAVUZLUĞA DEVAM EDER..
ÇOMAR BU SEFER DOĞRU İZ ÜZERİNDE GALİBA!.
YETİŞİYORLAR!
ÇIKIŞ KAPISI DA ORADA!
NİHAYET ÇIKTIK!
OHH!

YARDIM EDİN DE ŞU KAYAYI YUVARLIYALIM!
O DA NİÇİN?
TÜNELİN AĞZINI KAPARSAK KARINCALAR ÇIKAMAZ..
ZAMANINDA BAŞARDIK.
NERDEYSE ÇIKIYORLARDI.
BU DA OLDU!
UÇAK NEREDE MİKİ?
BİLMEM.. YOLUMU ŞAŞIRDIM!
GAYRET ET DE UÇAĞI BULALIM.
HADİ ÇOMAR.
SNİF! SNİF!
İZİ BULDU.. YÜRÜYELİM!

KOŞALIM! KARINCALAR YİNE PEŞİMİZE DÜŞERLER.
ARTIK ÜZÜLECEK BİR ŞEY YOK! ÇOMAR ŞİMDİ UÇAĞI BULUR.
GELMEDİK Mİ?
ALLAHIM!
DEV BİR KARINCA YİYEN..
SNIF
DÜNYADAKİ EN BÜYÜK KARINCA YİYEN BUDUR HERHALDE!
KARINCALAR ONU YAKALAYIP BAĞLAMIŞLAR VE AÇLIĞA MAHKÛM ETMİŞLER...
ŞURAYA BAK MİKİ!
ÇOMAR'I SEVDİ GALİBA.
ÇOMAR DA ONU SEVDİ..

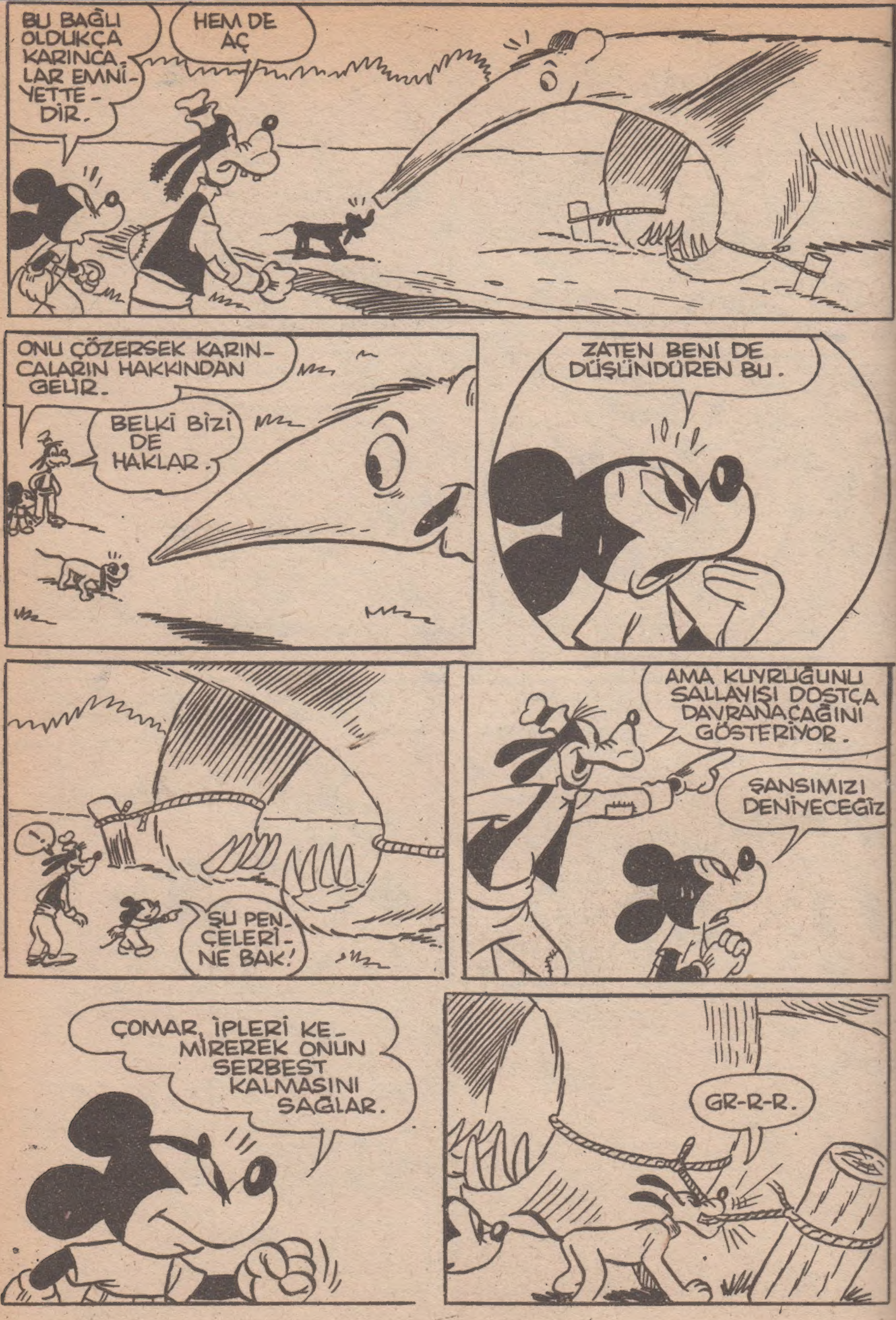

BU BAĞLI OLDUKÇA KARINCALAR EMNİYETTEDİR.
HEM DE AÇ
ONU ÇÖZERSEK KARINCALARIN HAKKINDAN GELİR.
BELKİ BİZİ DE HAKLAR.
ZATEN BENİ DE DÜŞÜNDÜREN BU.
ŞU PENÇELERİNE BAK!
AMA KUYRUĞUNU SALLAYIŞI DOSTÇA DAVRANACAĞINI GÖSTERİYOR.
ŞANSIMIZI DENİYECEĞİZ
ÇOMAR İPLERİ KEMİREREK ONUN SERBEST KALMASINI SAĞLAR.
GR-R-R.

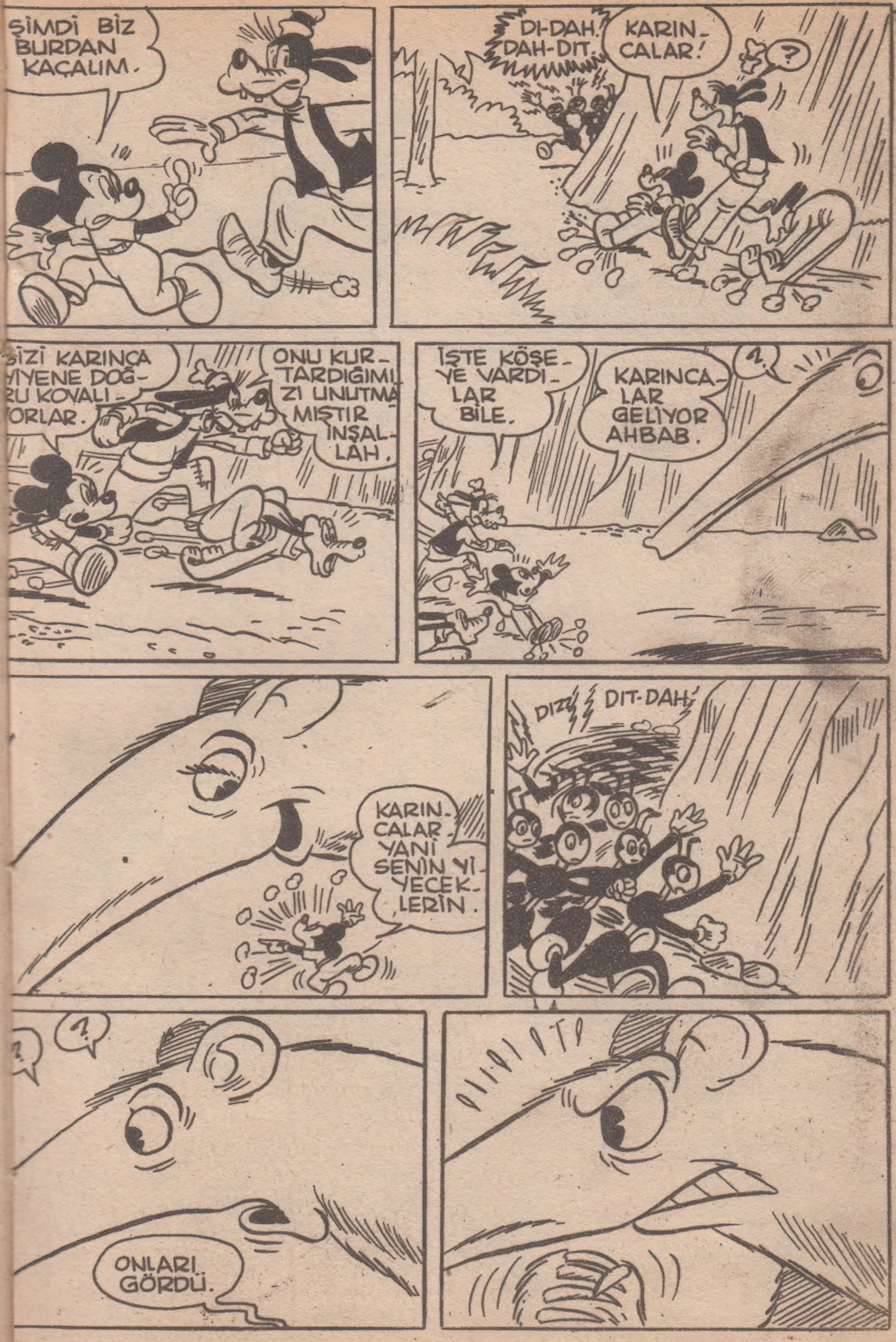
ŞİMDİ BİZ BURDAN KAÇALIM.
DI-DAH. DAH-DIT.
KARINCALAR!
?
SİZİ KARINCA YİYENE DOĞRU KOVALIYORLAR.
ONU KURTARDIĞIMIZI UNUTMAMIŞTIR İNŞALLAH.
İŞTE KÖŞEYE VARDILAR BİLE.
KARINCALAR GELİYOR AHBAB.
?
KARINCALAR YANİ SENİN YİYECEKLERİN.
DIZZ
DIT-DAH.
?
?
ONLARI GÖRDÜ.

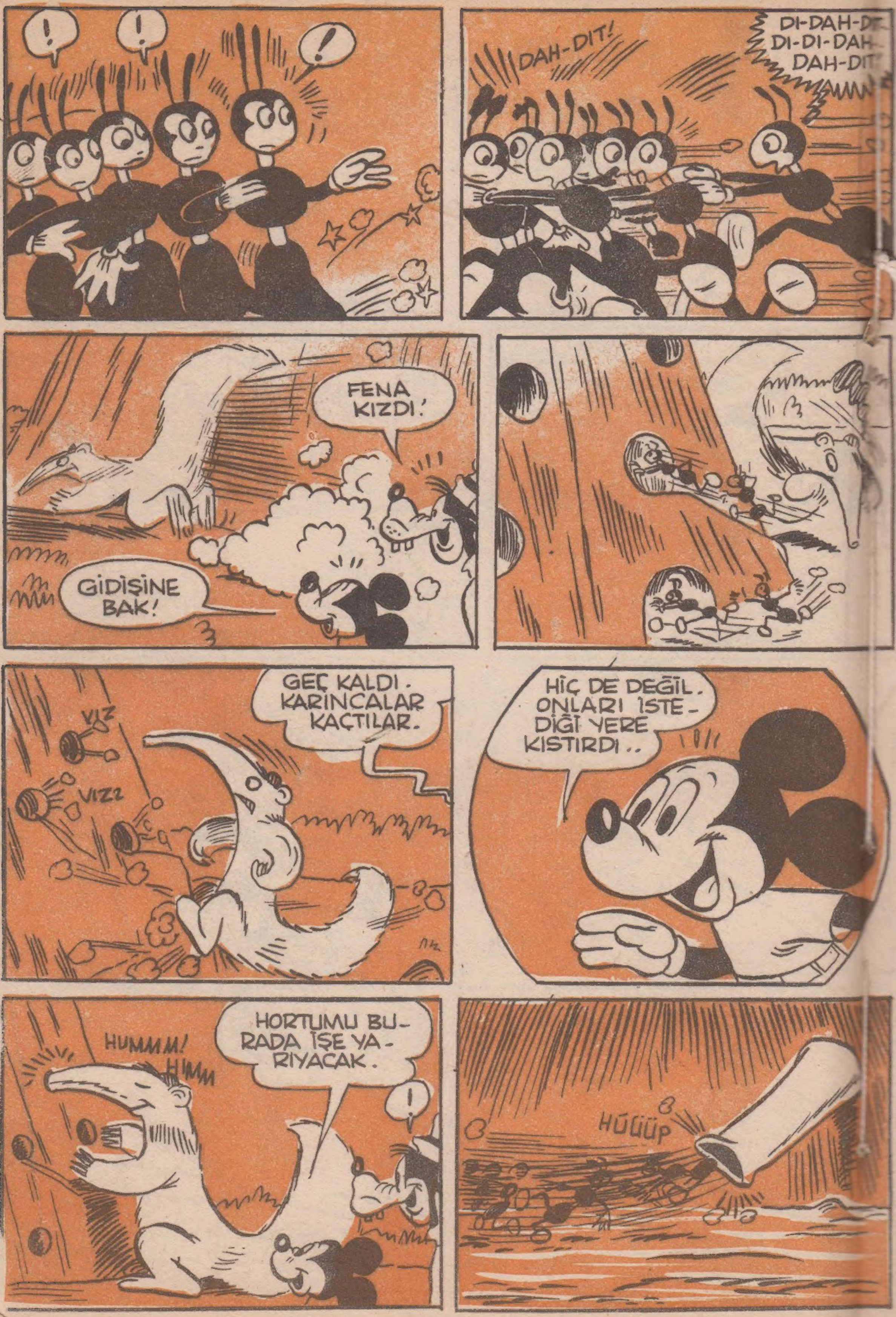
!
!
!
DAH-DIT!
DI-DAH-DIT
DI-DI-DAH-
DAH-DIT
FENA KIZDI!
GİDİŞİNE BAK!
GEÇ KALDI. KARINCALAR KAÇTILAR.
VIZ
VIZZ
HİÇ DE DEĞİL. ONLARI İSTE-DİĞİ YERE KISTIRDI..
HUMMM!
HMM
HORTUMU BU-RADA İŞE YA-RIYACAK.
!
HÜÜÜP

O KADAR ÇOK KARINCA YEDİ Kİ UYKUSU GELDİ.
Z-ZZZ Z-Z-Z Z ZZZ
UYANMADAN BURADAN GİDELİM.
EVET. BELKİ GENE ACIKIR.
KEŞKE BİR SİNEMA MAKİNESİ GETİRSEYDİK.
BUNUN FAYDASI NEYDİ?
DELİLİMİZ OLMADIKÇA HİÇ KİMSE HİKAYEMİZE İNANMAZ DA..
HARİTADA BURAYI İŞARETLER SONRA YİNE BULURUZ.
HARİTA NERDE GOFİ?
BEN DE OLACAK.
İŞTE!

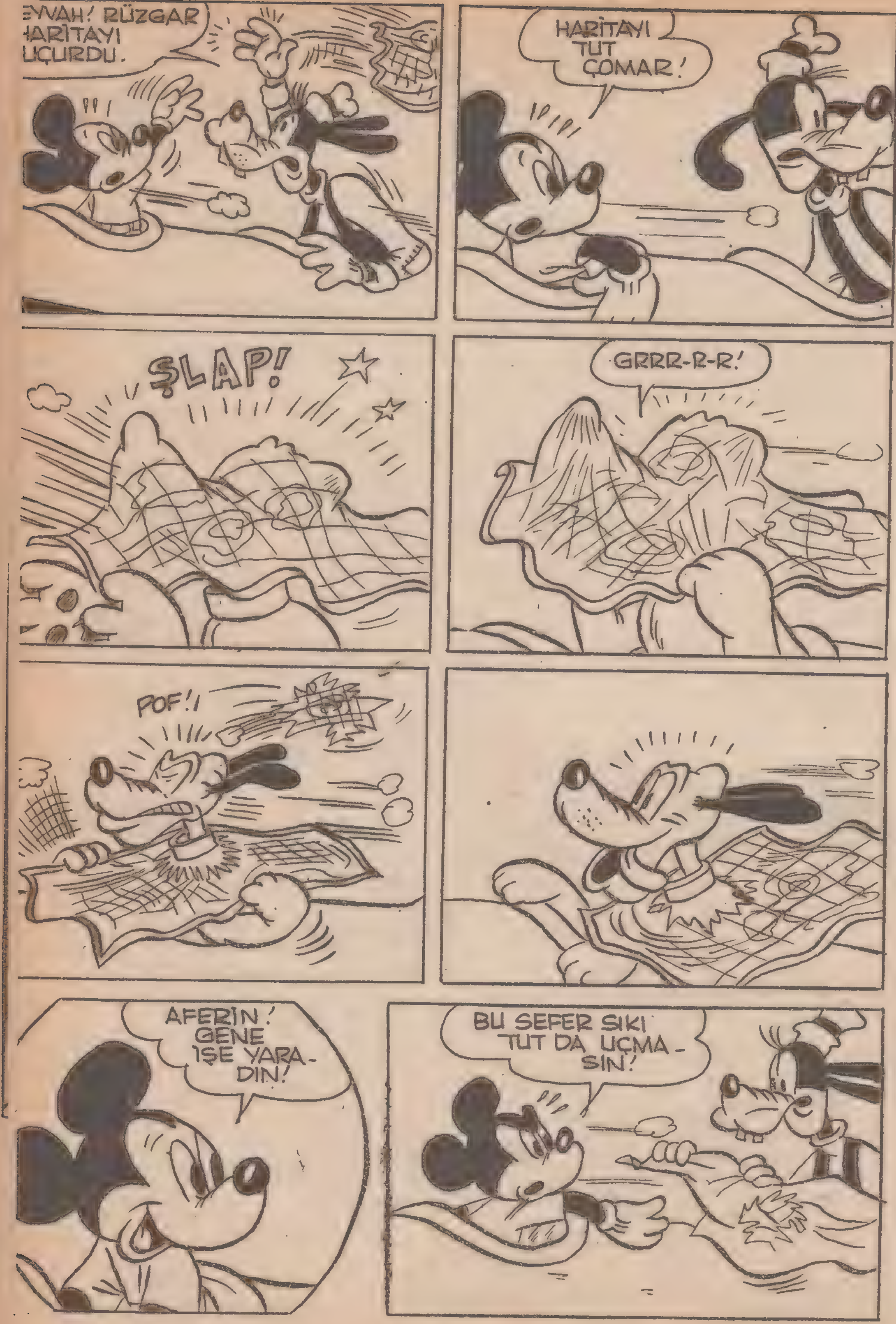
EYVAH! RÜZGAR HARİTAYI UÇURDU.
HARİTAYI TUT ÇOMAR!
ŞLAP!
GRRR-R-R!
POF!!
AFERİN! GENE İŞE YARADIN!
BU SEFER SIKI TUT DA UÇMASIN!

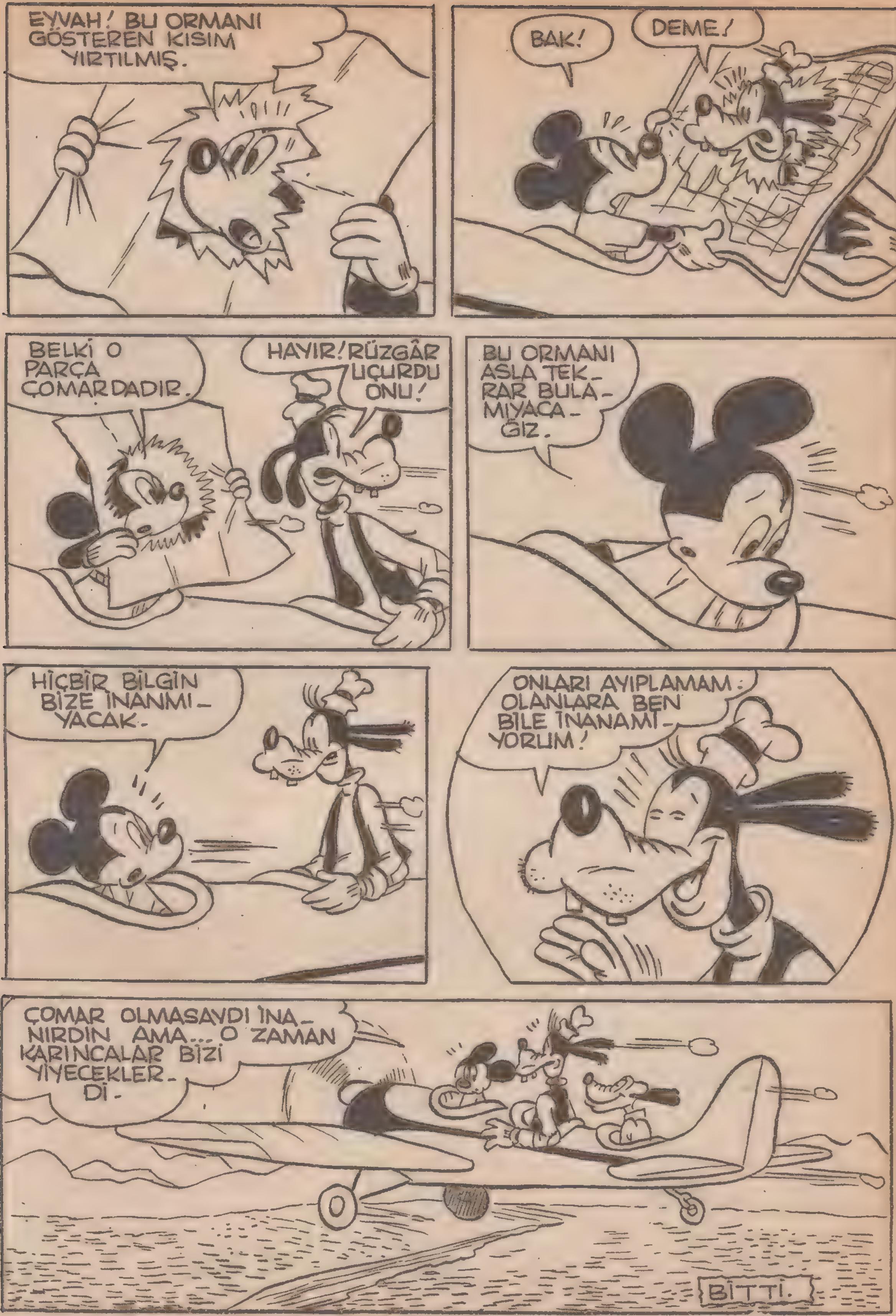
EYVAH! BU ORMANI GÖSTEREN KISIM YIRTILMIŞ.
BAK!
DEME!
BELKİ O PARÇA ÇOMARDADIR.
HAYIR! RÜZGÂR UÇURDU ONU!
BU ORMANI ASLA TEKRAR BULAMIYACAĞIZ.
HİÇBİR BİLGİN BİZE İNANMIYACAK.
ONLARI AYIPLAMAM: OLANLARA BEN BİLE İNANAMIYORUM!
ÇOMAR OLMASAYDI İNANIRDIN AMA... O ZAMAN KARINCALAR BİZİ YİYECEKLERDİ.
BİTTİ.

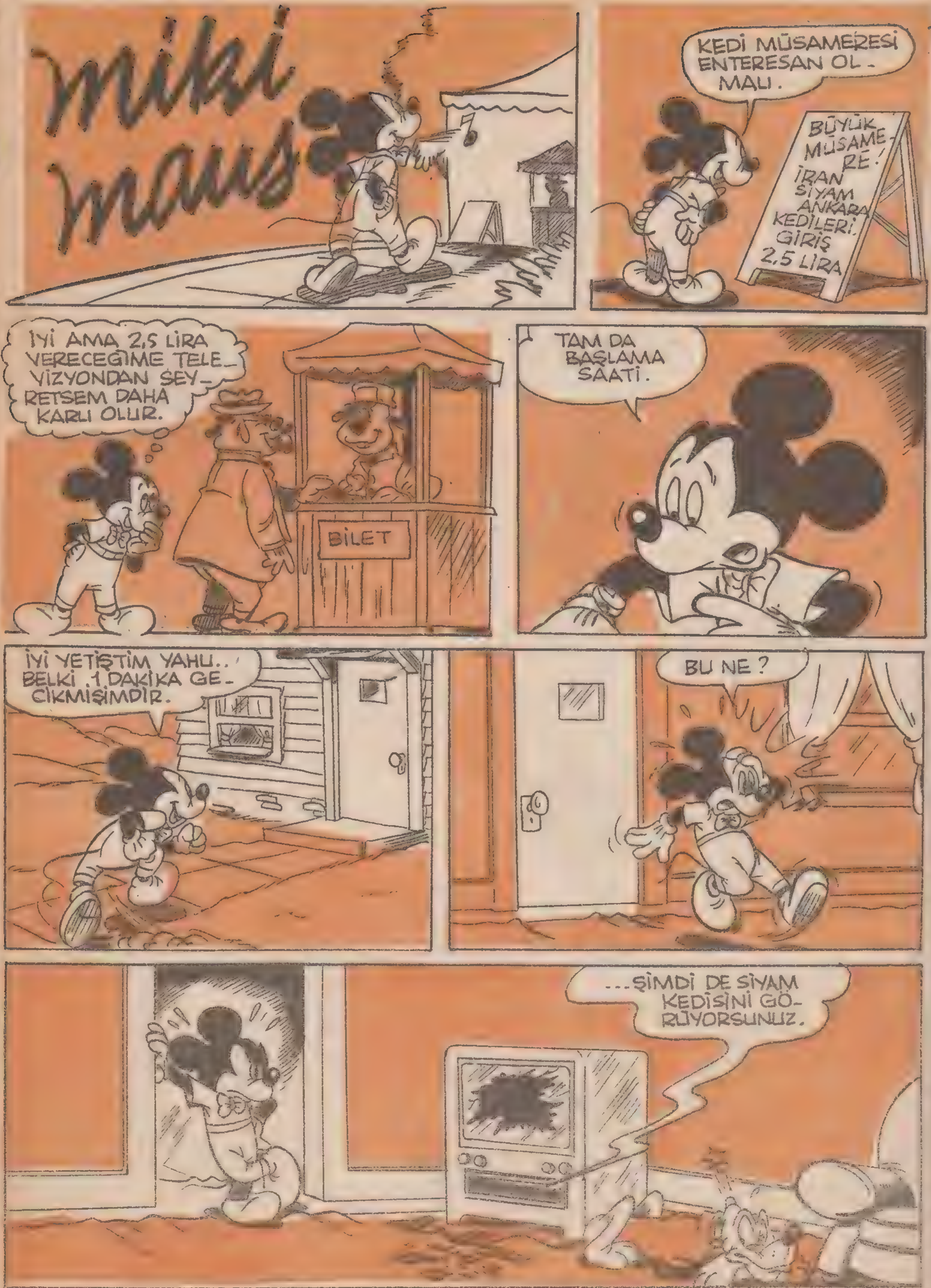
miki maus
KEDİ MÜSAMERESİ ENTERESAN OL-MALI.
BÜYÜK MÜSAME-RE! İRAN SİYAM ANKARA KEDİLERİ. GİRİŞ 2,5 LİRA
İYİ AMA 2,5 LİRA VERECEĞİME TELE-VİZYONDAN SEY-RETSEM DAHA KARLI OLUR.
BİLET
TAM DA BAŞLAMA SAATİ.
İYİ YETİŞTİM YAHU.. BELKİ 1 DAKİKA GE-CİKMİŞİMDİR.
BU NE?
...ŞİMDİ DE SİYAM KEDİSİNİ GÖ-RÜYORSUNUZ.

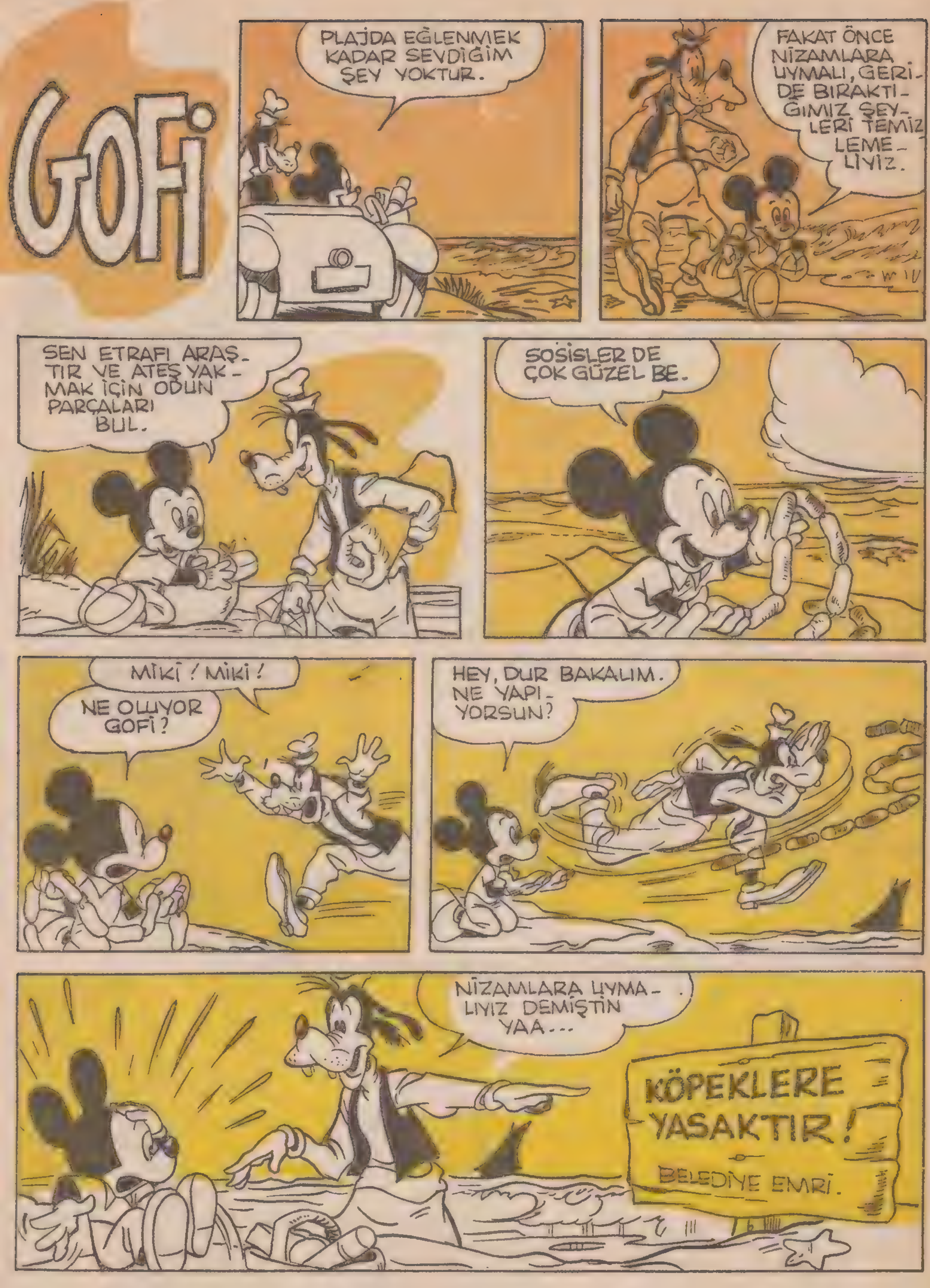
GOFİ
PLAJDA EĞLENMEK KADAR SEVDİĞİM ŞEY YOKTUR.
FAKAT ÖNCE NİZAMLARA UYMALI, GERİDE BIRAKTIĞIMIZ ŞEYLERİ TEMİZLEMELİYİZ.
SEN ETRAFI ARAŞTIR VE ATEŞ YAKMAK İÇİN ODUN PARÇALARI BUL.
SOSİSLER DE ÇOK GÜZEL BE.
MİKİ! MİKİ!
NE OLUYOR GOFİ?
HEY, DUR BAKALIM. NE YAPIYORSUN?
NİZAMLARA UYMALIYIZ DEMİŞTİN YAA...
KÖPEKLERE YASAKTIR!
BELEDİYE EMRİ.

Miki ve Gofi
GEL MİKİ, GEL DE YENİ TELEVİZYONUMU SEYRET.
ÇOMAR TELEVİZYONDA HAKİKİ BİR KÖPEK VAR SANDI.
?
HAYIR ÇOMAR. TELEVİZ-YONUN İÇİNDE KÖPEK FİLAN YOK!
BU SADECE RESİM GİBİ BİR ŞEYDİR.
?
...HAKİKİ BİR KÖPEĞİN RESMİNİ ÇEKİP, ONU ELEKTRİK DALGA-LARIYLE... ŞEY...
İYİ AMA BU OLA-MAZ Kİ..
ORADA KÖPEK FALAN YOK DİYORUM GOFİ-

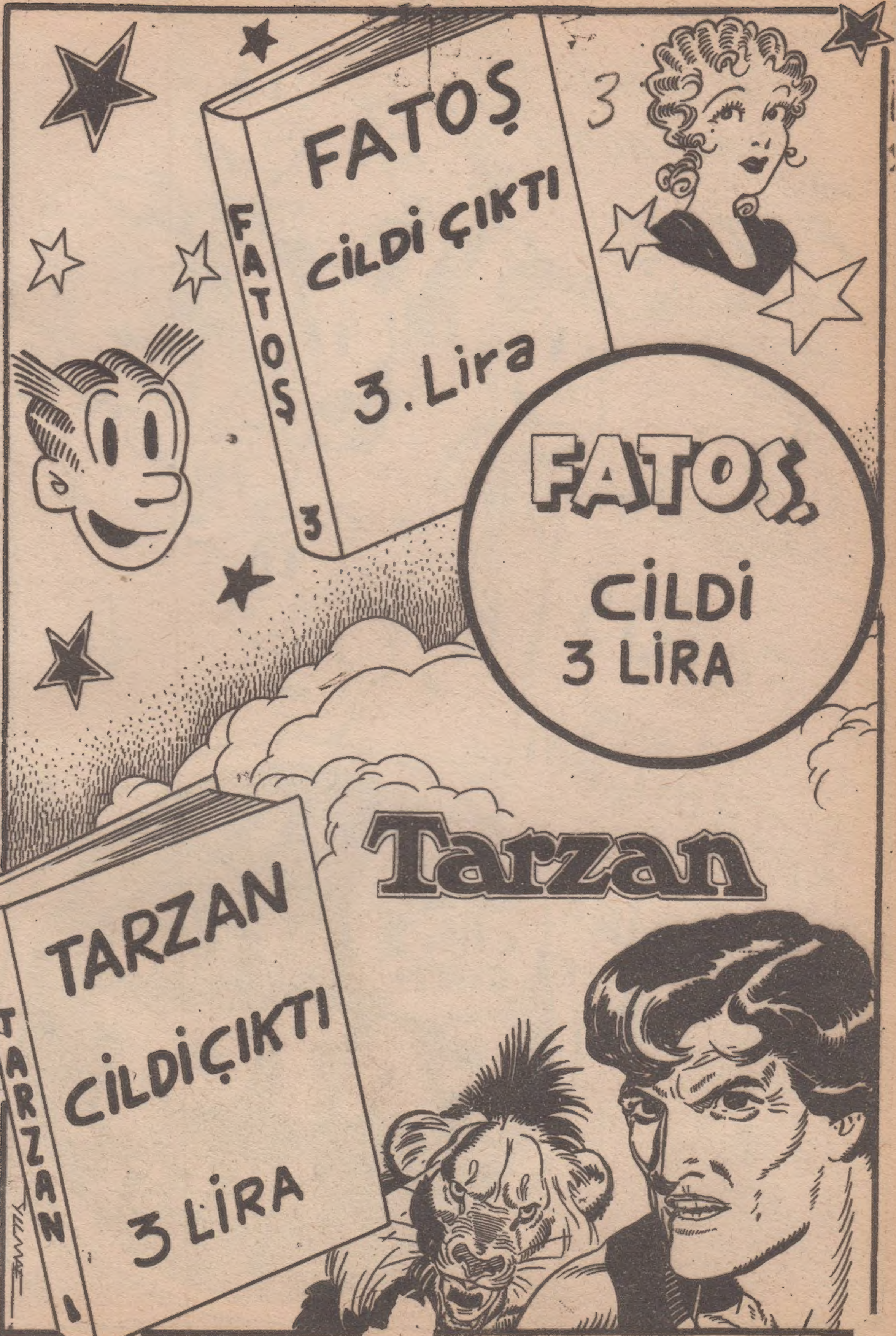
FATOŞ
CİLDİ ÇIKTI
3. Lira
FATOŞ
3
FATOŞ
CİLDİ
3 LİRA
Tarzan
TARZAN
CİLDİÇIKTI
3 LİRA
TARZAN
1

En iyi ve
En Güzel
ARKADAŞI
Resimli
FATOŞ
CİLTLERİDİR
FATOŞ
YENİ SERİ
Cildi Çıktı
3. LİRA
FATOŞ
1
YENİ
SERİ
cilt_1
ÇIKTI
RESİMLİ
FATOŞ
AİLESİ

FATOŞ
Cildi Çıktı
.3. LİRA
FATOŞ
FATOŞ
3.4.5.6
CİLTLERİ
MEVCUTTU
Tarzan
TARZAN
CİLDİ ÇIKTI
.3. LİRA
TARZAN
1